



COMUNE DI GIARDINELLO

Città Metropolitana di Palermo



PROT. N. 1064 DEL 3 OTT 2019

AVVISO ALLA CITTADINANZA CATASTO DEI SOPRASSUOLI PERCORSI DAL FUOCO 2017-2018

Il Comune di Giardinello, in ottemperanza a quanto disposto dall'art.10 della legge n.353 del 21.11.2000 "Legge quadro in materia di incendi boschivi"

RENDE NOTO

Che con deliberazione di Giunta Comunale n.52 del 11/09/2019 sono stati adottati gli elenchi per gli anni 2017 e 2018 delle aree percorse dal fuoco nel proprio territorio comunale.

Tali terreni verranno assoggettati ai vincoli stabiliti dall'art.10 della legge n.353 del 21.11.2000

ELENCO TERRENI DA SOTTOPORRE A VINCOLI

FOGLIO	PART	% TERRENO INTERESSATO	MQ HA-ARE-CA	DATA EVENTO	SCADENZA VINCOLO 5 ANNI	SCADENZA VINCOLO 10 ANNI	SCADENZA VINCOLO 15 ANNI
2	587	100%	00 26 40	23/06/2017	23/06/2022	23/06/2027	23/06/2032
2	1106	50% parziale	00 09 20	23/06/2017	23/06/2022	23/06/2027	23/06/2032
2	1190	100%	00 14 50	23/06/2017	23/06/2022	23/06/2027	23/06/2032
9	17	80%	00 04 98	13/07/2017	13/07/2022	13/07/2027	13/07/2032
9	20	25%	00 28 87	13/07/2017	13/07/2022	13/07/2027	13/07/2032
9	116	50%	00 12 60	13/07/2017	13/07/2022	13/07/2027	13/07/2032
9	133	100%	00 09 90	13/07/2017	13/07/2022	13/07/2027	13/07/2032
9	135	80%	00 02 90	13/07/2017	13/07/2022	13/07/2027	13/07/2032
9	138	90%	00 09 20	13/07/2017	13/07/2022	13/07/2027	13/07/2032
9	141	2%	00 60 00	13/07/2017	13/07/2022	13/07/2027	13/07/2032
9	143	100%	00 01 31	13/07/2017	13/07/2022	13/07/2027	13/07/2032
9	144	50%	00 12 00	13/07/2017	13/07/2022	13/07/2027	13/07/2032
9	412	100%	00 02 23	13/07/2017	13/07/2022	13/07/2027	13/07/2032
9	422	96%	00 30 14	13/07/2017	13/07/2022	13/07/2027	13/07/2032
9	501	100%	00 15 55	13/07/2017	13/07/2022	13/07/2027	13/07/2032
9	502	50%	00 11 70	13/07/2017	13/07/2022	13/07/2027	13/07/2032
9	503	100%	00 05 71	13/07/2017	13/07/2022	13/07/2027	13/07/2032
9	751	100%	00 00 06	13/07/2017	13/07/2022	13/07/2027	13/07/2032
9	1004	80%	00 09 04	13/07/2017	13/07/2022	13/07/2027	13/07/2032
9	1006	90%	00 24 42	13/07/2017	13/07/2022	13/07/2027	13/07/2032
9	1010	15%	00 05 06	13/07/2017	13/07/2022	13/07/2027	13/07/2032
9	1021	40%	00 09 00	13/07/2017	13/07/2022	13/07/2027	13/07/2032
5	204	35%	09 21 54	02/09/2017	02/09/2022	02/09/2027	02/09/2032
5	57	25%	08 24 64	16/09/2017	16/09/2022	16/09/2027	16/09/2032
5	203	2%	00 25 67 02 95 40	16/09/2017	16/09/2022	16/09/2027	16/09/2032
5	204	15%	09 21 54	16/09/2017	16/09/2022	16/09/2027	16/09/2032
5	209	98%	00 43 50	16/09/2017	16/09/2022	16/09/2027	16/09/2032
8	33	15%	28 41 64	10/07/2018	10/07/2023	10/07/2028	10/07/2033

Si fa presente che, dal 03/10/2019 ogni interessato può prendere visione degli atti ed elaborati, o formulare osservazioni da redigere in carta semplice al responsabile dell'area Tecnica e gestione del territorio, presentata all'ufficio protocollo del Comune sito in via Aldo Moro snc, nel termine perentorio di trenta giorni dalla pubblicazione del presente avviso.

Le istanze presentate oltre tale scadenza non verranno accettate.

U.T.C. – orari di ricevimento al pubblico – dal lunedì al venerdì
Dalle ore 8:30 alle ore 11:00 (martedì e giovedì dalle ore 16:00 alle 18:30)

Giardinello li 03/10/2019

Il Resp. Dell'Ufficio Tecnico
Arch. ~~Massimiliano~~ Evola

Layers

- Carta Tecnica Regionale 1:10.000
- Censimento Incendi

Risultati

[Clear All](#)

- Incendi del comune di Giardinello anno 2017 (4)
 - Incendi (4)
 - 4 16/09/2017 0.00.00
 - 3 02/09/2017 0.00.00
 - 2 13/07/2017 0.00.00
 - 1 23/06/2017 0.00.00
- Incendi del comune di Giardinello anno 2018 (1)
 - Incendi (1)
 - 5 10/07/2018 0.00.00

Anteprima

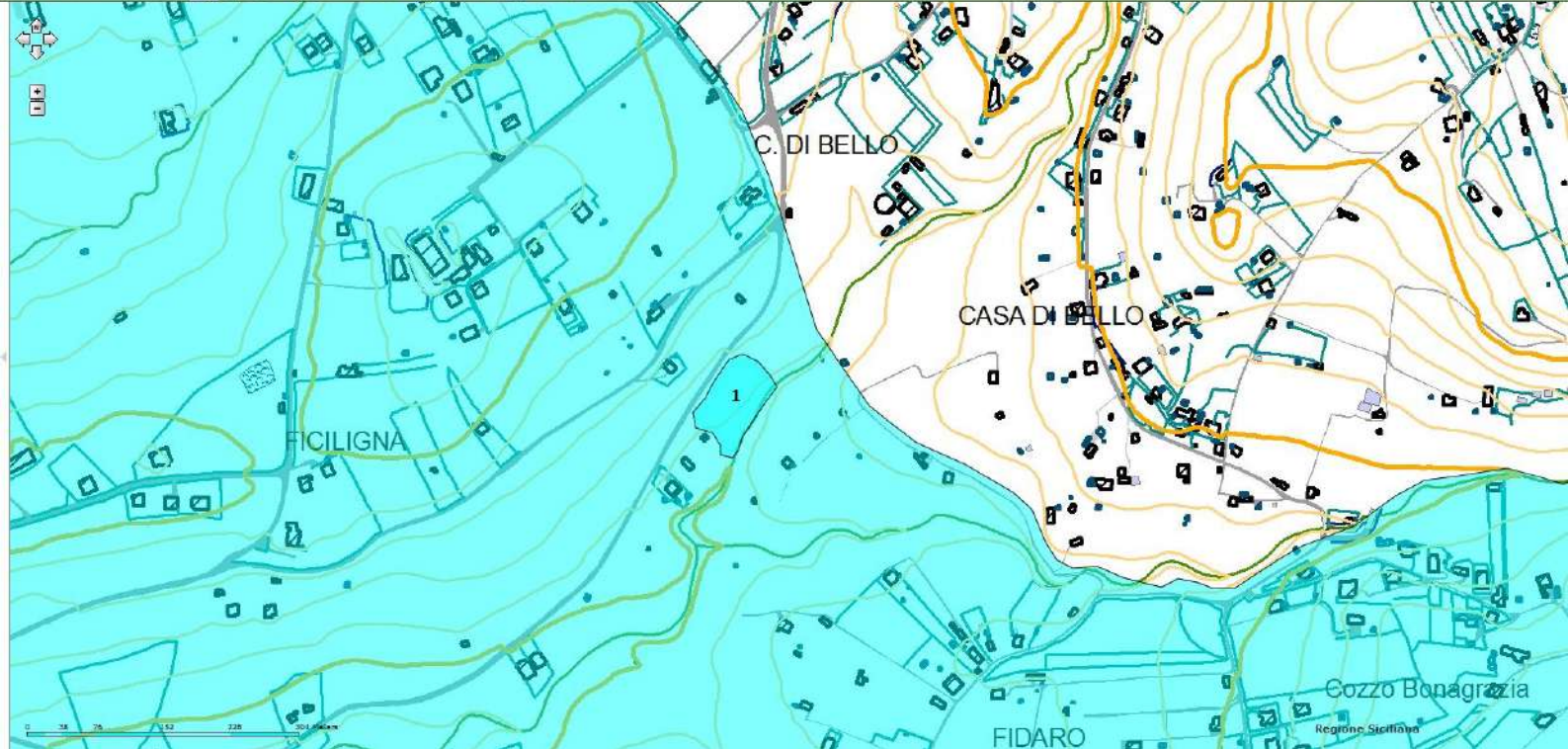

Comune di Giardinello
Foglio di Mappa n.2
Incendio del 23.06.2017

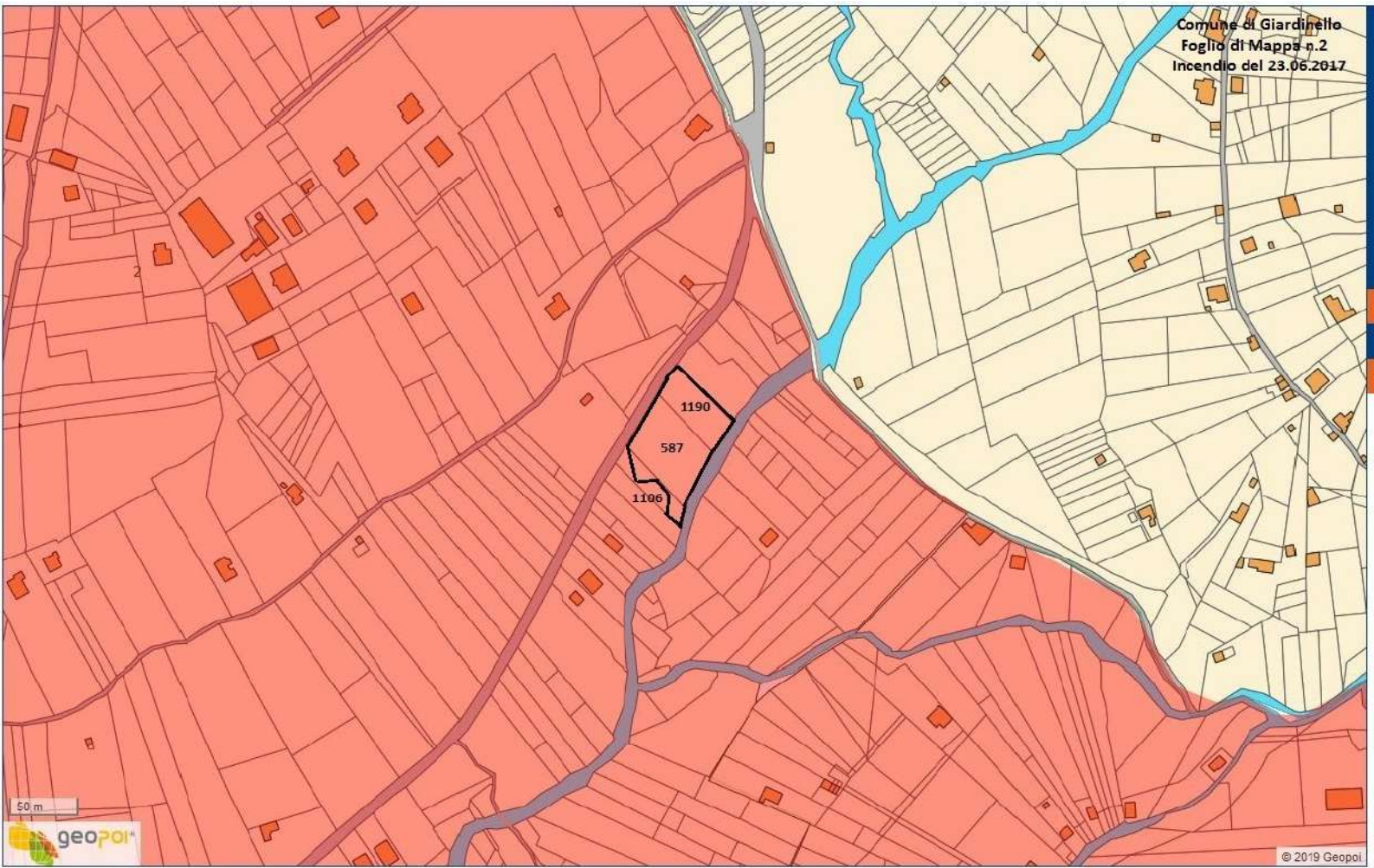



Comune di Giardinello
Foglio di Mappa n.9
Incendio del 13/07/2017

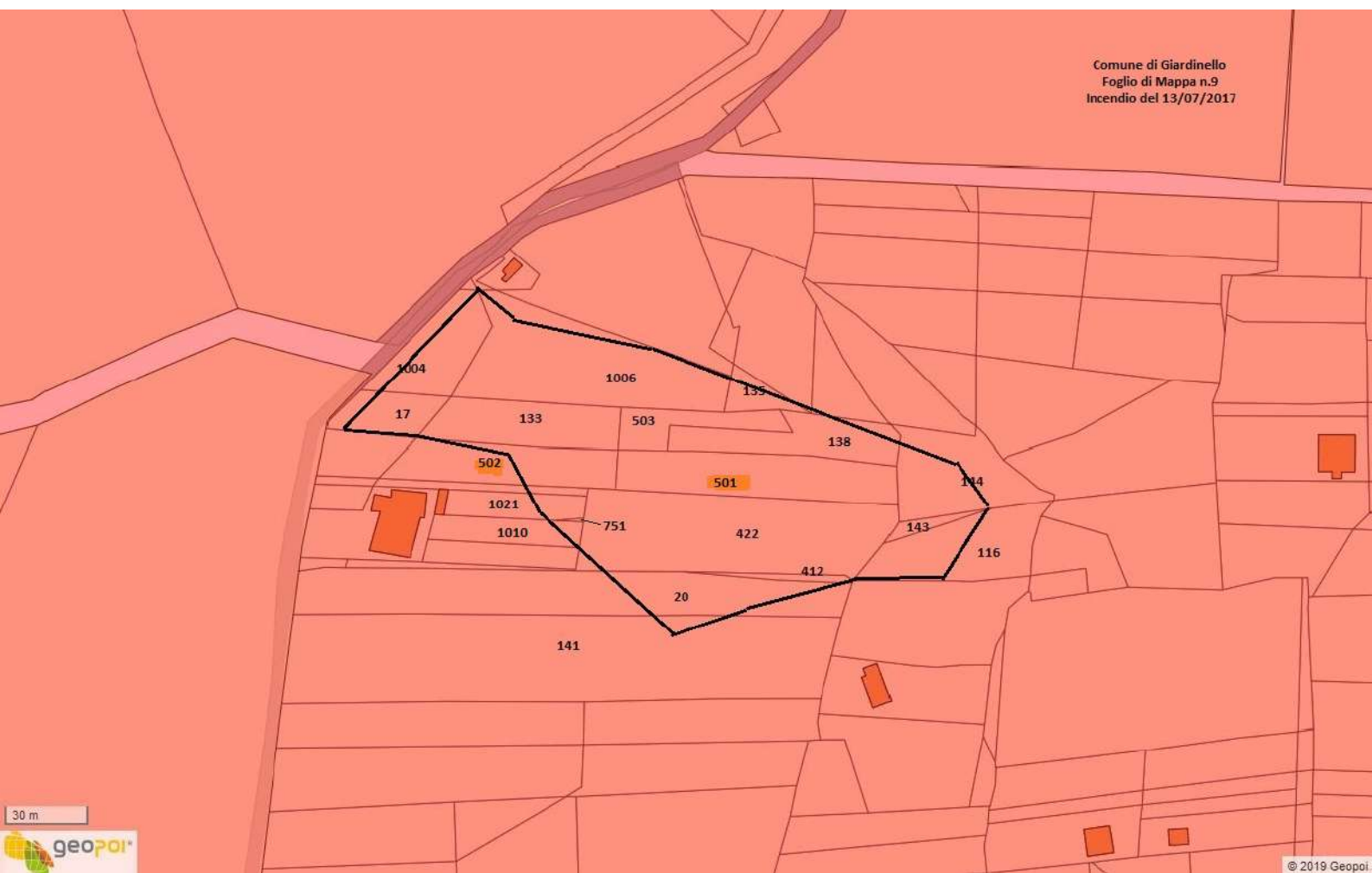

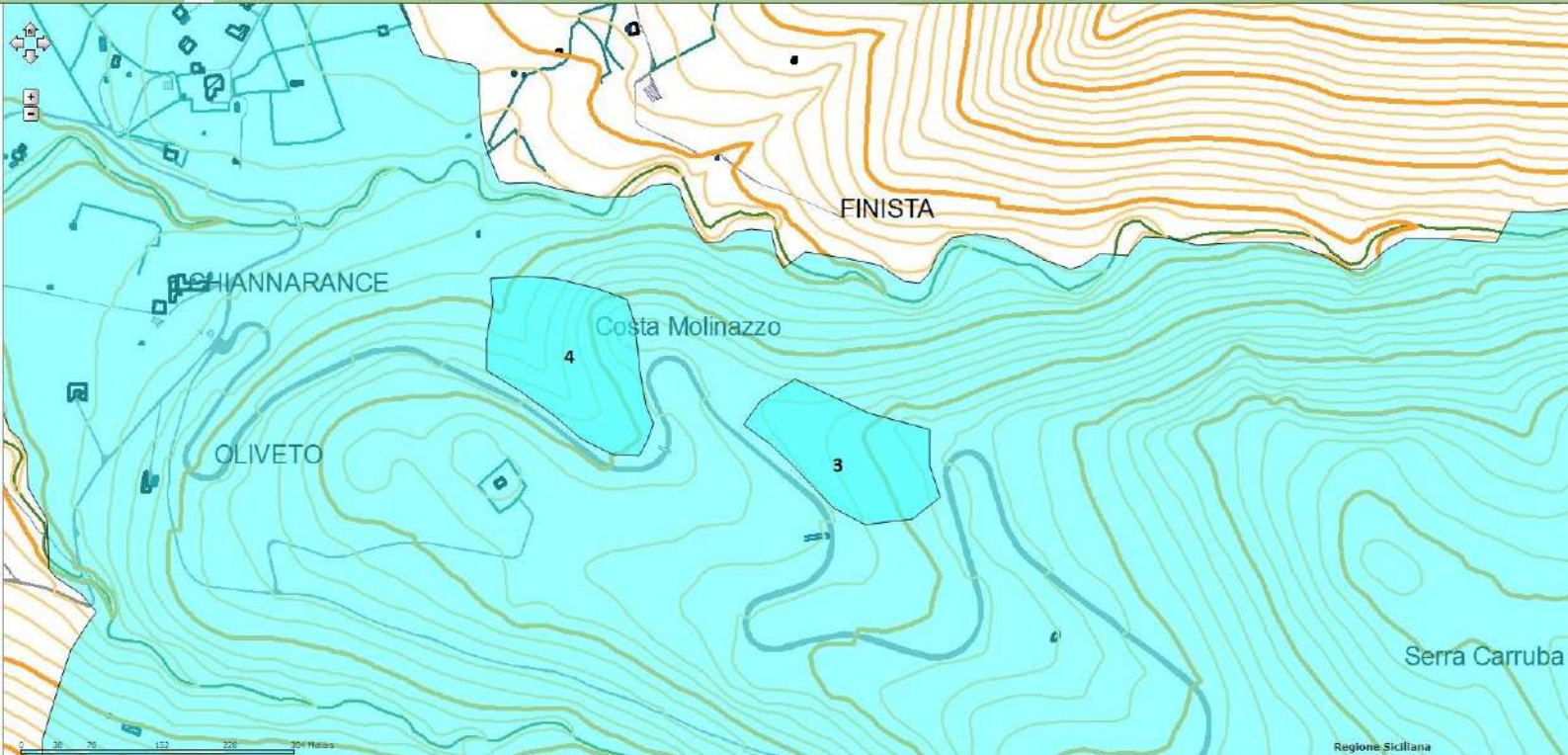

Comune di Gardinello
Foglio di Mappa n.5
Incendio del 02/09/2017
Incendio del 15/09/2017

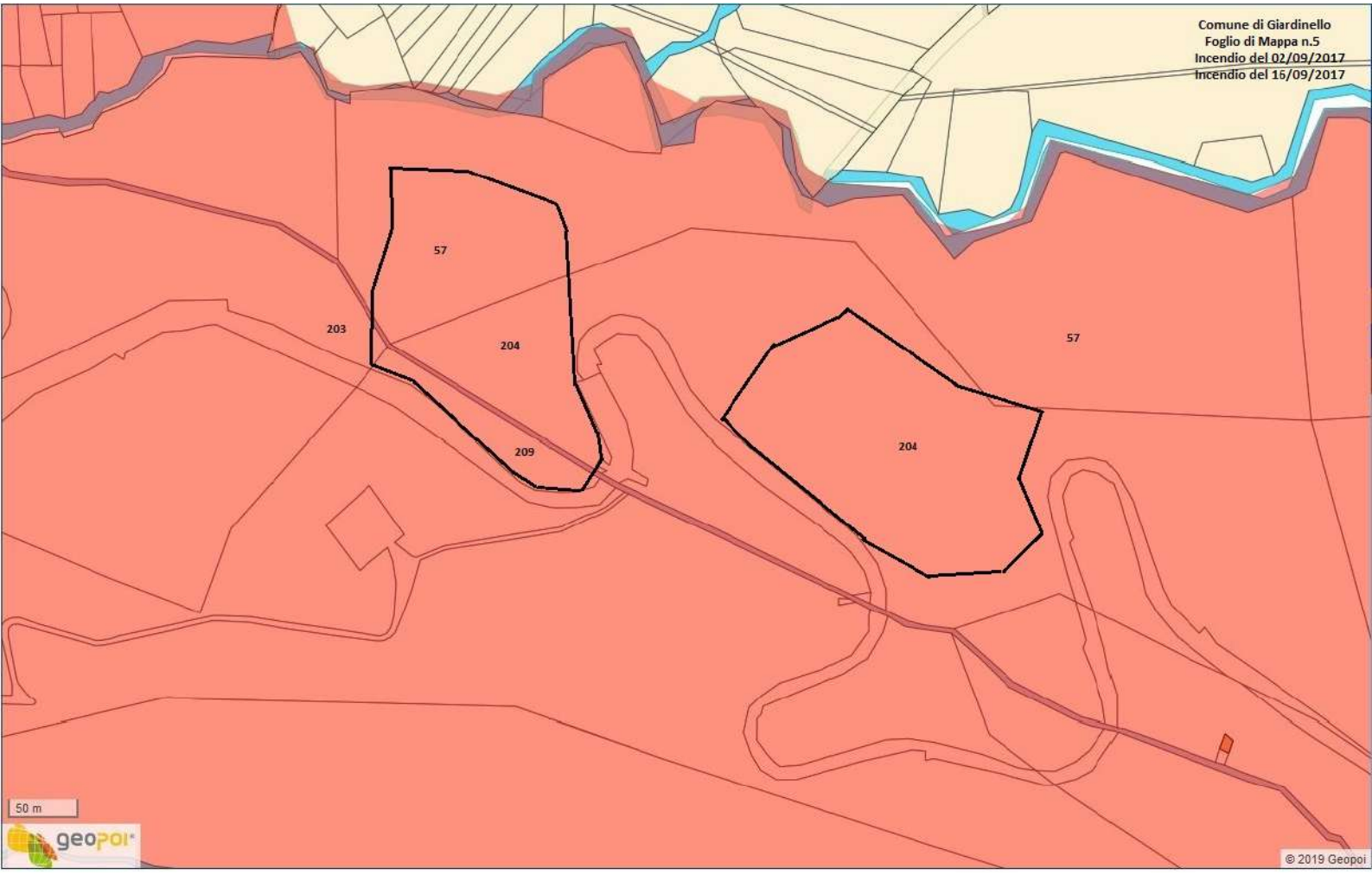

50 m



© 2019 Geopoi

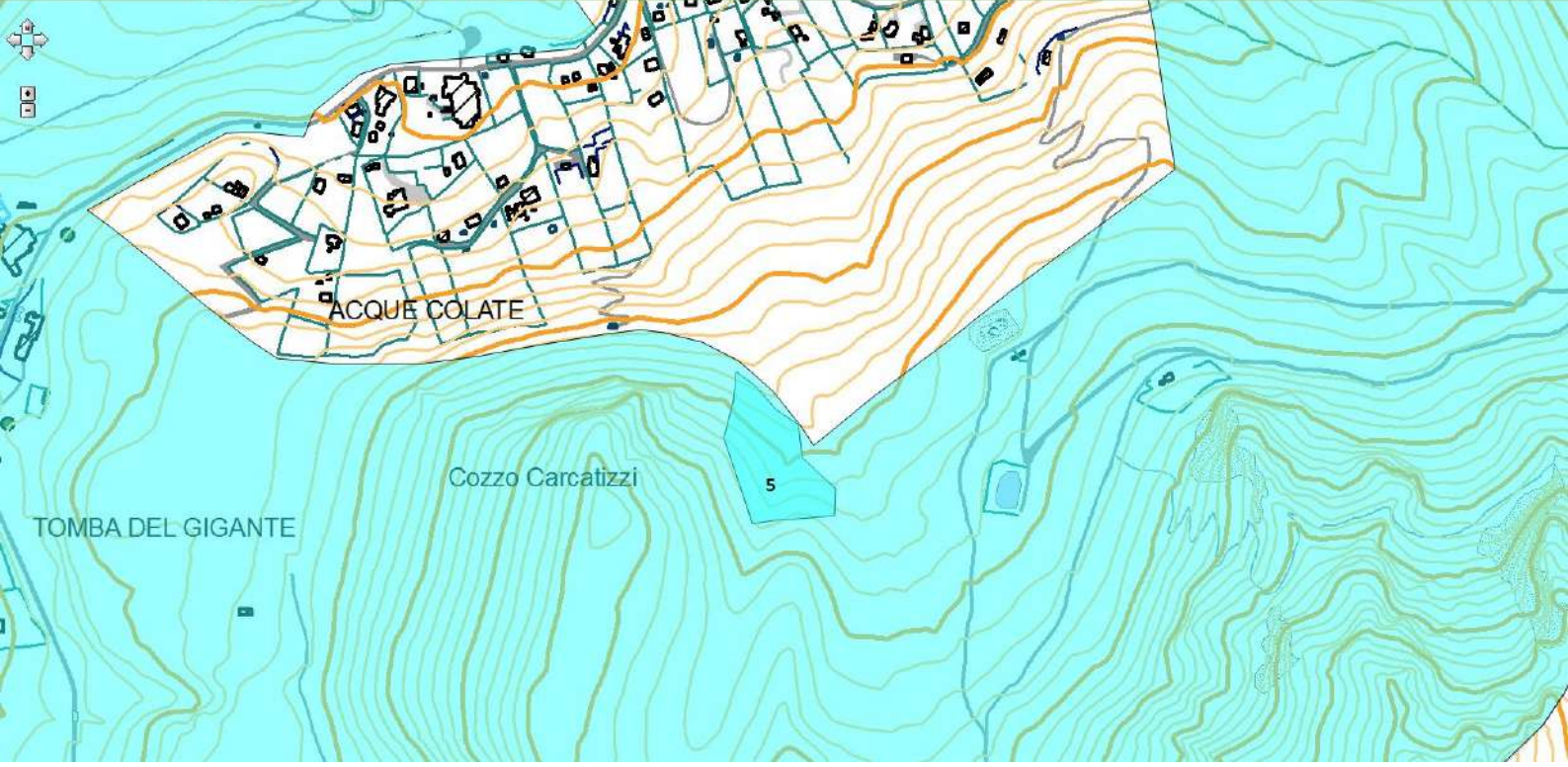

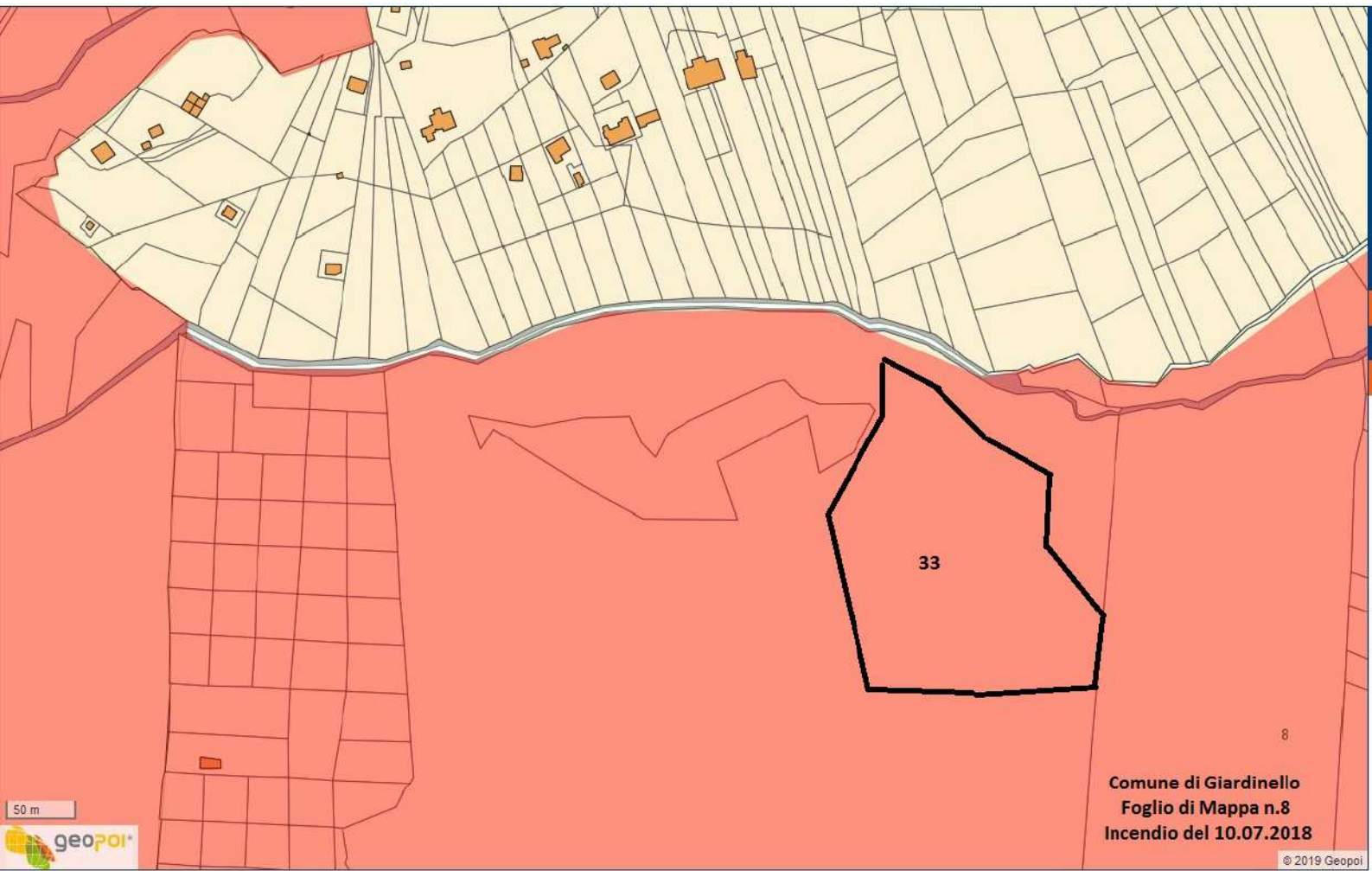

8

Comune di Giardinello
Foglio di Mappa n.8
Incendio del 10.07.2018

© 2019 Geopoi